

Gültigkeit bis 31.08.2015

SCHRUMPF- FUTTER

- Alle Funktionsflächen geschliffen
- Für HM- und HSS-Schäfte mit Tol. h6
- Mit Balluf-Chip-Bohrung
(DIN 69871 + DIN 69893)

- Rundlauf 0,003mm
- Winkel am Schaft 4°30'
- **FEINGEWUCHTET**
G2,5 / 25.000 U/min.

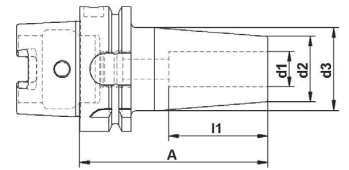
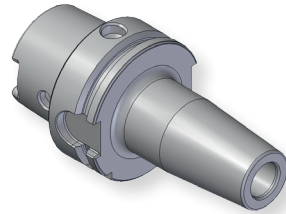

DIN 69893 HSK 63 A

Art.-Nr.:	Bezeichnung	d1	A	d2	d3	l1	Listenpreis	SCHRUMPFPREIS
9163A-SR03080	DIN69893 HSK63A 03X080	3	80	12	17	-	130,00 €	84,50 €
9163A-SR04080	DIN69893 HSK63A 04X080	4	80	12	17	-	130,00 €	84,50 €
9163A-SR05080	DIN69893 HSK63A 05X080	5	80	12	17	-	130,00 €	84,50 €
9163A-SR06080	DIN69893 HSK63A 06X080	6	80	21	30	36	94,00 €	61,10 €
9163A-SR08080	DIN69893 HSK63A 08X080	8	80	21	30	36	94,00 €	61,10 €
9163A-SR10085	DIN69893 HSK63A 10X085	10	85	24	33	41	94,00 €	61,10 €
9163A-SR12090	DIN69893 HSK63A 12X090	12	90	24	34	47	94,00 €	61,10 €
9163A-SR14090	DIN69893 HSK63A 14X090	14	90	27	37	47	94,00 €	61,10 €
9163A-SR16095	DIN69893 HSK63A 16X095	16	95	27	38	50	94,00 €	61,10 €
9163A-SR18095	DIN69893 HSK63A 18X095	18	95	33	44	50	94,00 €	61,10 €
9163A-SR20100	DIN69893 HSK63A 20X100	20	100	33	45	52	94,00 €	61,10 €
9163A-SR25115	DIN69893 HSK63A 25X115	25	115	44	53	58	98,00 €	63,70 €

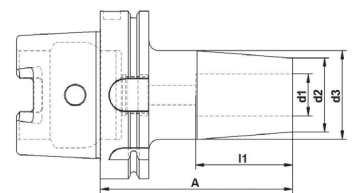
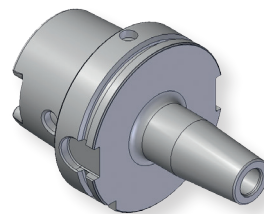

DIN 69893 HSK 100 A

Art.-Nr.:	Bezeichnung	d1	A	d2	d3	l1	Listenpreis	SCHRUMPFPREIS
91100A-SR06085	DIN69893 HSK100A 06X085	6	85	21	30	36	175,00 €	113,75 €
91100A-SR08085	DIN69893 HSK100A 08X085	8	85	21	30	36	175,00 €	113,75 €
91100A-SR10090	DIN69893 HSK100A 10X090	10	90	24	34	41	175,00 €	113,75 €
91100A-SR12095	DIN69893 HSK100A 12X095	12	95	24	35	47	175,00 €	113,75 €
91100A-SR14095	DIN69893 HSK100A 14X095	14	95	27	38	47	175,00 €	113,75 €
91100A-SR16100	DIN69893 HSK100A 16X100	16	100	27	39	50	175,00 €	113,75 €
91100A-SR18100	DIN69893 HSK100A 18X100	18	100	33	45	50	175,00 €	113,75 €
91100A-SR20105	DIN69893 HSK100A 20X105	20	105	33	45	52	175,00 €	113,75 €
91100A-SR25115	DIN69893 HSK100A 25X115	25	115	44	53	58	178,00 €	115,70 €



Gültigkeit bis 31.08.2015

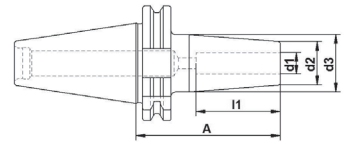
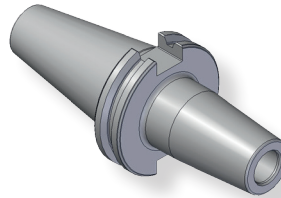

DIN 69871 SK40 **AD+B**

Art.-Nr.:	Bezeichnung	d1	A	d2	d3	l1	Listenpreis	SCHRUMPPREIS
91406-SR203080	DIN 69871 SK40 AD/B 03X080	3	80	12	17	-	112,00 €	72,80 €
91406-SR204080	DIN 69871 SK40 AD/B 04X080	4	80	12	17	-	110,00 €	71,50 €
91406-SR205080	DIN 69871 SK40 AD/B 05X080	5	80	12	17	-	110,00 €	71,50 €
91406-SR206080	DIN 69871 SK40 AD/B 06X080	6	80	21	31	36	74,00 €	48,10 €
91406-SR208080	DIN 69871 SK40 AD/B 08X080	8	80	21	31	36	74,00 €	48,10 €
91406-SR210080	DIN 69871 SK40 AD/B 10X080	10	80	24	34	41	74,00 €	48,10 €
91406-SR212080	DIN 69871 SK40 AD/B 12X080	12	80	24	34	47	74,00 €	48,10 €
91406-SR214080	DIN 69871 SK40 AD/B 14X080	14	80	27	37	47	74,00 €	48,10 €
91406-SR216080	DIN 69871 SK40 AD/B 16X080	16	80	27	37	50	74,00 €	48,10 €
91406-SR218080	DIN 69871 SK40 AD/B 18X080	18	80	33	43	50	74,00 €	48,10 €
91406-SR220080	DIN 69871 SK40 AD/B 20X080	20	80	33	43	52	74,00 €	48,10 €
91406-SR225100	DIN 69871 SK40 AD/B 25X100	25	100	44	50	58	74,00 €	48,10 €

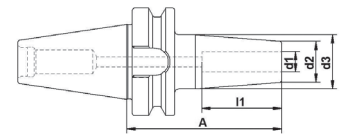
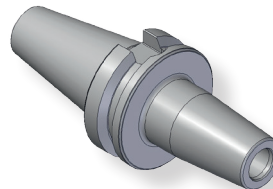

JIS B 6339 (MAS 403BT) BT40 **AD+B**

Art.-Nr.:	Bezeichnung	d1	A	d2	d3	l1	Listenpreis	SCHRUMPPREIS
91404-SR203090	MAS/ BT40 AD/B 03X090	3	90	12	17	-	125,00 €	81,25 €
91404-SR204090	MAS/ BT40 AD/B 04X090	4	90	12	17	-	120,00 €	78,00 €
91404-SR205090	MAS/ BT40 AD/B 05X090	5	90	12	17	-	115,00 €	74,75 €
91404-SR206090	MAS/ BT40 AD/B 06X090	6	90	21	31	36	110,00 €	71,50 €
91404-SR208090	MAS/ BT40 AD/B 08X090	8	90	21	31	36	110,00 €	71,50 €
91404-SR210090	MAS/ BT40 AD/B 10X090	10	90	24	34	41	110,00 €	71,50 €
91404-SR212090	MAS/ BT40 AD/B 12X090	12	90	24	34	47	110,00 €	71,50 €
91404-SR214090	MAS/ BT40 AD/B 14X090	14	90	27	37	47	110,00 €	71,50 €
91404-SR216090	MAS/ BT40 AD/B 16X090	16	90	27	37	50	110,00 €	71,50 €
91404-SR218090	MAS/ BT40 AD/B 18X090	18	90	33	43	50	110,00 €	71,50 €
91404-SR220090	MAS/ BT40 AD/B 20X090	20	90	33	43	52	110,00 €	71,50 €
91404-SR225100	MAS/ BT40 AD/B 25X100	25	100	44	48	58	110,00 €	71,50 €

Alle Angebote gelten nur für gewerbliche Abnehmer. Alle Preise in EURO zzgl. gesetzl. MwSt.
Zwischenverkauf und Änderungen vorbehalten. Solange der Vorrat reicht!

SCHRUMPF- FUTTER

-35%



Werner Wilke Zerspanungstechnik GmbH
Eschborner Str. 4 • 65824 Schwalbach a. Ts.

Tel. 06196 5036-0 • Fax: 06196 5036-88
info@wilke-tools.de • www.wilke-tools.de